zamek kodowy (dostęp
kod/karta magnetyczna)

Puszka p/t pod sufitem dla kontroli dostępu
(miejsce na zasilacz):
1. przewód U/UTP KAT 6 z szafy teletechnicznej /rezerwa/
2. YDYżo 3x1,5mm2 z tablicy bezpiecznikowej
3. OMY 2x1 z rygla w drzwiach + rura RKGL 18 p/t
4. rurę RKGL p/t z miejsca montażu czytnika obok drzwi

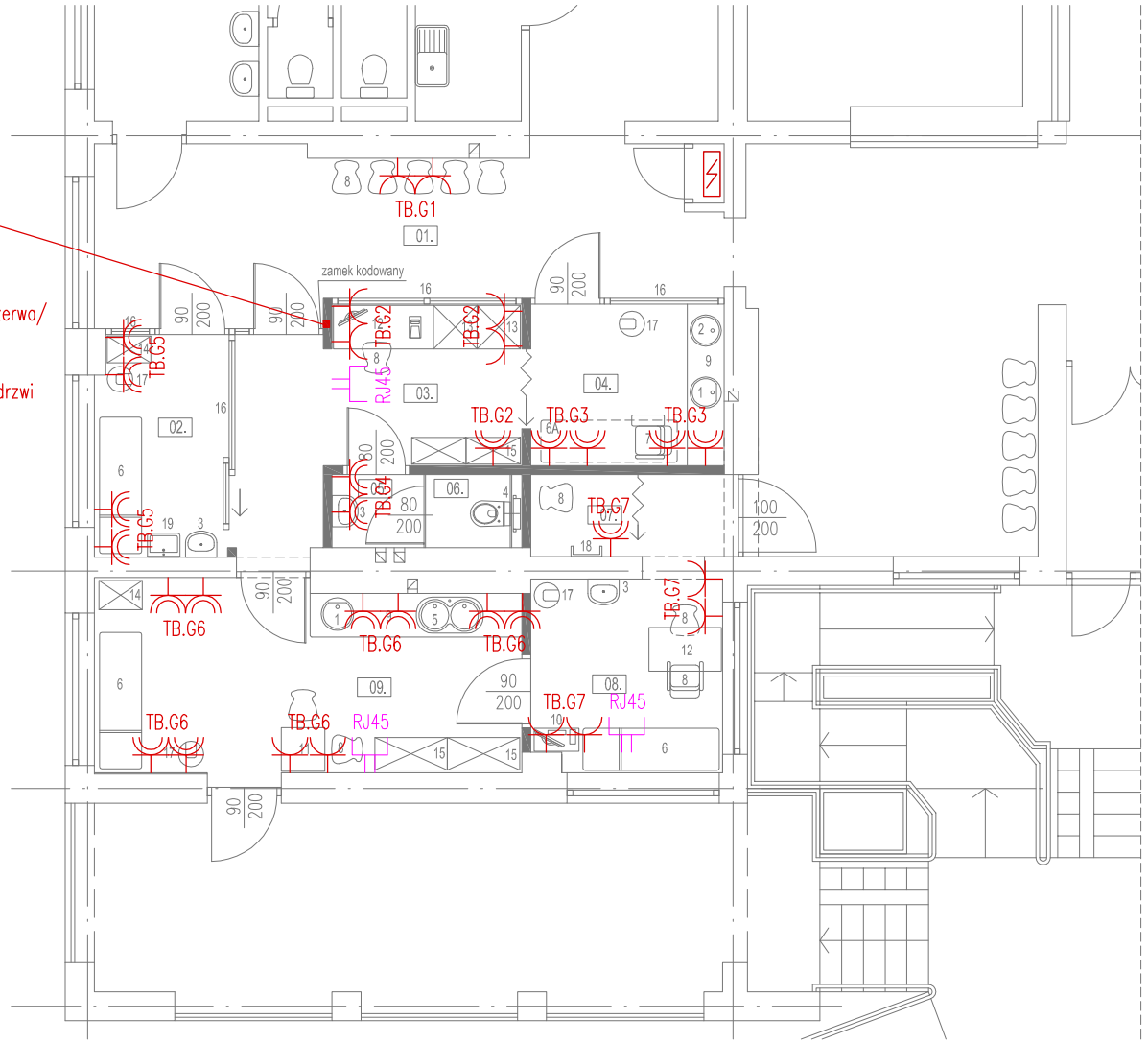


LEGENDA:

1 UMYWALKA PODBLATOWA
2 ZLEW PODBLATOWY – JEDNOKOMOROWY
3 UMYWALKA WISZĄCA
4 MUSZLA USTĘPOWA
5 ZLEW PODBLATOWY – DWUKOMOROWY
6 KOZETKA
6A MOŻLIWOŚĆ DOSTAWY KOZETKI
7 FOTEL ZABIEGOWY
8 KRZESŁO
9 BLAT ROBOCZY Z SZAFKAMI PODBLATOWYMI
10 ELEKTROKARDIOGRAF
11 STOLIK
12 BIURKO
13 SZAFA NA DOKUMENTY
14 SZAFKI STOJĄCE
15 WITRYNY NA SPRZĘT I LEKARSTWA
16 PRZESZKLENIA ZE SZKŁEM MLECZNYM
17 KOSZ NA ODPADY
18 WIESZAK
19 ZLEW WISZĄCY

LEGENDA:

ELEMENTY PROJEKTOWANE

ELEMENTY ISTNIEJĄCE

| | | |
|---|---|---|
| 01. | POCZEKALNIA | 19,80m² PŁ.GRES. WYS.POM.: 3,00m |
| 02. | PUNKT POBORU KRWI | 5,80m² WYKŁADZINA PVC WYS.POM.: 3,00m |
| 03. | PUNKT PRZYJĘĆ | 10,00m² WYKŁADZINA PVC WYS.POM.: 3,00m |
| 04. | PUNKT POBORU KRWI (DZIECI DO 9RO) | 6,00m² WYKŁADZINA PVC WYS.POM.: 3,00m |
| 05. | PRZEDSIONEK | 1,30m² WYKŁADZINA PVC WYS.POM.: 3,00m |
| 06. | WC PRACOWNIKÓW | 1,30m² WYKŁADZINA PVC WYS.POM.: 3,00m |
| 07. | PRZEBIERALNIA | 3,20m² WYKŁADZINA PVC WYS.POM.: 3,00m |
| 08. | POM. EKG | 7,00m² WYKŁADZINA PVC WYS.POM.: 3,00m |
| 09. | GABINET ZABIEGOWY | 15,20m² WYKŁADZINA PVC WYS.POM.: 3,00m |

## LEGENDA

Gniazdo p/t pojedyncze jednofazowe 250V, 16A

Gniazdo p/t hermetyczne jednofazowe 250V, 16A IP54

RJ45 Gniazdo p/t RJ45 KAT. 6 (Przewód U/UTP KAT 6 w RKGL 18 p/t)

| | | | | |
|---|---|---|---|---|
| PIOTR MIKOŁAJEK MIKEL FIRMA ELEKTRYCZNA PROJEKTOWO WYKONAWCZA<br>UL. MICKIEWICZA 175, 34–200 SUCHA BESKIDZKA tel. 0 501 744 801 | | | | |
| TYTUŁ RYSUNKU | PLAN INSTALACJI ELEKTRYCZNEJ – GNIAZDA – RZUT PARTERU | | | |
| OBIEKT | PRZEBUDOWA POMIESZCZEŃ ZABIEGOWYCH (ZMIANA ARANŻACJI)<br>W BUDYNKU MIEJSKIEJ PRZYCHODNI ZDROWIA W MAKOWIE PODHALAŃSKIM | | | |
| ADRES OBIEKTU | MAKÓW PODHALAŃSKI DZ. NR EWID. 7411/1, 7411/2 | | | |
| INWESTOR | MIEJSKA PRZYCHODNIA ZDROWIA W MAKOWIE PODHALAŃSKIM | | | |
| ADRES INWESTOR | KOŚCIUSZKI 1, 34–220 MAKÓW PODHALAŃSKI | | | |
| STADIUM | PROJEKT BUDOWLANY | | | |
| PROJEKTOWAŁ | inż. PIOTR MIKOŁAJEK<br>NR EWID. MAP/0106/PWOE/04<br>specj. inst. w zakresie sieci, inst. i urządzeń elektrycznych i elektroenergetycznych | PODPIS | | |
| SPRAWDZIŁ | mgr inż. MARCIN MIKOŁAJEK<br>NR EWID. MAP/00320/PWOE/14<br>specj. inst. w zakresie sieci, inst. i urządzeń elektrycznych i elektroenergetycznych | PODPIS | | |
| DATA: VII 2020 | BRANŻA: ELEKTRYCZNA | SKALA: 1:100 | NR RYS: 1E | NR STR: 14 |